我市加快推进市级交通民生工程建设——

铺筑“幸福路” 让百姓出行更方便更快捷

□ 本报记者 田明霞

目前，省道205改线工程加快推进。隧道掘进、混凝土浇筑和路基土石方作业等建设正抓紧进行。它的建成，将实现欧家坝、六里村、沈家坝、五里梁等几大片区的有效互联，打通绵阳城区南北主干道，贯通二环，推动涪江东岸经济发展的。省道205改线工程，只是我市实施交通民生工程中的一个镜头。

交通，不仅关乎一个城市的整体形象，也与群众生活紧密相关。交通既是民生工程，也是发展工程。做好交通重点工程，能全面提升人民群众幸福感、满意度，今年，我市将继续实施一批交通重点工程，持续改善城乡环境面貌，为民办实事。

现场 省道205改线工程、绵中路改扩建项目加快推进

日前，记者在省道205改线工程（游仙区段）二期、三期的施工现场看到，8台挖掘机、5台装载机、15台运输车正在紧张作业。烈日下，多名工人正挥汗如雨，加紧进行隧道掘进、混凝土浇筑和路基土石方作业。

“作为2018年市级民生工程项目的二期工程，由市交发集团负责实施。目前，已开始路面水稳层施工作业；三期工程老龙山隧道进程过半，隧道左、右双洞共计施工完成1682.8米，占总量的69.83%；路基工程完成特殊路基处理8000立方米，完成涵洞工程2道，挖土方作业23万立方米，填土方作业5万立方米，具备施工作业路段正有效实施推进，其余路段正开展征地拆迁工作。”该项目建设方现场代表杨函介绍，下一步，将继续加强项目建设内控体系管理，狠抓施工过程中质量、进度、安全工作，确保年度目标任务顺利完成。

据悉，省道205改线工程二期工程全长7.78公里，预计今年年底建成通车。该路段按一级公路标准建设，路宽24.5米，双向四车道设计。建成后，将实现欧家坝、六里村、沈家坝、五里梁等几大片区的有效互联，打通绵阳城区南北主干道，贯通二环，推动涪江东岸经济发展。

同时，绵中路改扩建项目也在如火如荼进行中。木龙河桥、高山寺路基、雨笋子安装、公交站台……据涪城区交通运输局工作人员陈向阳介绍，目前，绵中路改扩建项目除木龙河桥和高山寺两个节点外，其余路基工程全部完成。下一步，将攻坚木龙河桥和高山寺两个工程建设节点，力争9月底全部完成。

绵中路改扩建项目全长15.9公里，起点二环路凤凰立交，终点德阳中江界，总投资8.37亿元，建成后将成为一条景观大道和产业大道，方便沿线数万名群众出行。

目标 多举措扎实推进，确保干出好成绩

加快交通基础设施建设是我市改善民生最为重要的工作之一。截至2018年6月底，省道205线绵阳绕城改线二期工程，正在路面施工；省道416线绵中公路，路基和桥涵工程已完成，基本实现半幅贯通。下一步，市交通部门继续树立大局意识、责任意识，切实增强紧迫感、危机感，以时不我待、只争朝夕的精神，加快重点项目建设进度，强化安全生产，保证工程质量，使民生工程早日惠及广大老百姓。

据了解，2018年以来，我市强化组织领导，专门成立了以市交通运输局局长为组长的民生工程领导小组，各相关部门对照工程目标任务制定了工作计划，锁定了项目、程序时间节点，加快了施工建设进度。定期检查工程进度和质量。建立了民生工程月度、季度、年度报告。做到工作台账清楚完整，以备查询。

聚焦 2018民生工程之交通

倾听群众呼声 为民排忧解难

市长热线：12345 企业服务热线：962299

12345及时办理市民反映的问题——

加油站计量不准 监督检查

本报讯（记者 任露潇）加油站计量不准、咨询小区停电问题结果不满意……近段时间，市民反映给市长热线的问题，经热线平台督促办理，相关部门及时调查处理，均得到有效解决。

反映：加油站计量不准
处理：监督检查

近日，市民饶先生来电向12345反映，其在游仙区龙鑫加油站加92号汽油，计量器显示加油量为32.38升。但来电人车辆油箱容积为40升，加油前油箱内剩余12升汽油，饶先生认为该加油站计量器存在问题，请有关部门调查处理。

市质量技术监督局接件后高度重视，立即组织相关人员对该加油站进行计量监督检查。经现场查看，该加油站的加油机均已经过计量检定，未发现计量作弊行为。同时，经检定，加油机的计量器是合格的计量器具。

市质量技术监督局提醒市民，机动车使用说明书上给出的油箱容量为安全容量，并非油箱实际容量，而油箱实际容量大于安全容量，因此加油过程中出现实际加油量大于油箱安全容量是正常现象。只要是经计量检定合格的加油机，消费者可放心使用。

反映：咨询结果不满意
处理：调查解释

近日，高新区万豪尊品小区一业主来电向12345反映，其在咨询小区停电问题时，接听电话工作人员称并未查询到该小区停电信息，来电人对此服务不满意，请有关部门调查处理。

国网绵阳供电公司接件后高度重视，立即安排工作人员进行调查处理。经调查，市民当天停电后拨打电话转接至95598（国网南中心），由于当天该小区临时发生故障停电，国网南中心工作人员暂未查询到故障停电信息，给客户带来了困扰，现故障已经排除，客户可以正常用电。同时，国网绵阳供电公司工作人员已经向市民进行解释说明。

注意！跃进路与剑南路交叉路口封闭施工

这些绕行路线请记好

本报讯（记者 黄小芹）受“7·11”洪涝灾害的影响，城区跃进路与剑南路交叉路口发生路面塌陷，为确保过往行人及车辆安全，该路段于8月11日进行封闭施工，实行交通管制，管制时间预计到本月底。

具体管制措施是：禁止机动车由跃进路经该路口向剑南路行驶，禁止机动车由剑南路经该路口向跃进路行驶，禁止机动车由富乐路口方向经该路口向金柱园方向直行。也就是说，机动车从东方红大桥方向到达富乐路口，禁止直行，只能左转进入富乐路或者右转进入富乐路北段。由金柱园至富乐路口的这段路变成了单行道，由金柱园至富乐路口单向行驶。

为此，交警部门增派了警力，加强道路的指挥疏导和巡逻力度，并制定绕行路线，方便市民出行。

剑南路前往跃进路的机动车辆，经富乐路北段至跃虹路绕行。从东方红大桥方向过来的车辆要进入跃进路，在富乐路口右转，经富乐路北段左转至跃虹路，然后右转进入跃进路。从金柱园方向过来的车辆要进入跃进路，在富乐路口左转，经富乐路北段左转至跃虹路，然后右转进入跃进路。

跃进路前往剑南路的机动车辆，经跃虹路至富乐路北段绕行。跃进路前往剑南路的车辆，在富乐路口左转进入剑南路；前往岭南的车辆，在富乐路口直行；禁止右转。跃进路前往金柱园方向的车辆，可选择由跃进路前往西山东路，经长虹大道到金柱园。

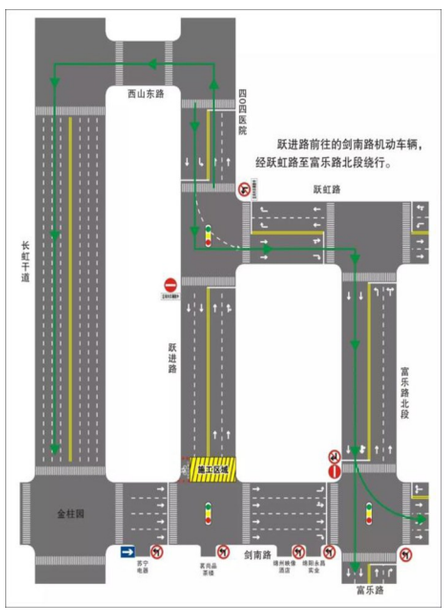

金和集团 JINHE GROUP
装配式绿色建筑先行者

养保最低月基数2687元

我市2018年企业职工基本养老保险个体人员缴费标准出炉

本报讯（记者 李桥臻）近日，记者从市人社局获悉，我市2018年企业职工基本养老保险个体人员缴费标准及工伤保险相关待遇计算基数出炉，养保最低月基数2687元。

据悉，根据四川省统计局公布我省2017年全省非私营单位在岗职工平均工资为71631元，据此数据，按照省政府办公厅《关于加强企业职工基本养老保险基金收支管理有关问题的通知》（川办发〔2018〕59号）精神，确定我市2018年征收个体人员基本养老保险费缴费标准分别为：档次为45%的，月缴费537.4元，年缴费6448.80元；档次为50%的，月缴费597元，年缴费7164元；档次为60%的，月缴费716.4元，年缴费8596.8元；档次为70%的，月缴费835.8元，年缴费10029.6元；档次为80%的，月缴费955.2元，年缴费11462.4元；档次为90%的，月缴费金额1074.6元，年缴费12895.2元；档次为100%的，月缴费1194元，年缴费14328元。

全市2018年度基本养老保险费征收截止时间为2018年12月29日，跨年度将不再补缴。

另据悉，根据国家统计局、四川省统计局、绵阳市统计局公布的数据，2018年工伤保险相关待遇计算基数为，2017年全国城镇居民人均可支配收入为36396元。2017年全省职工平均工资（全省城镇全部单位就业人员平均工资）为58671元。2017年全市职工平均工资（全市城镇全部单位就业人员平均工资）为56966元。

智慧停车 助力城市缓拥治堵

“我朋友就在这里等我吃饭，但我在这条街上转了半个小时都没找到一个停车位，太恼火了！”在解放街找停车位的魏先生告诉记者，希望相关部门能创新一些方式方法，解决停车难的问题。

如今，“停车难”“行车难”问题越来越受到老百姓的关注。其实，为了缓解城区交通拥堵、方便车主寻位停车，我市“静态交通管理物联网系统”已应运而生，只是很多老百姓还不够了解这个系统到底有些什么功能？又是如何为治安管理、公共资源管理提供支撑？对此，记者进行了深入采访，解答疑虑。

□ 本报记者 黄小芹 文宇

停车收费管理规范化
市民缴费更便捷

随着城市发展增速加快，城区机动车保有量持续增长，交通拥堵、停车难、停车收费纠纷与收费流失、机动车被盗被抢等问题日益突出。市公安局交警支队、市城市停车管理公司、市经信委等部门和企业密切配合，建成了首个城市级静态交通管理平台——“绵阳市静态交通管理物联网系统”，该系统由停车收费管理系统、停车诱导系统、机动车查缉布控系统和公众停车信息服务平台四个子系统组成。

简单点说，这个系统就是通过运用先进技术，将全城受控停车泊位信息进行统计分析、实时公布，为治安管理、公共资源管理提供支撑，方便车主寻位，减少无效车流，盘活泊位资源，助力缓堵治堵。

在体运村路临时占道停车泊位，记者看到收费员使用的“静态交通管理物联网系统”智能手持终端，支持微信、支付宝等多种非现金支付，方便车主停车缴费。

“目前，我们已经在城区临时占道停车位布设了手持POS机、地磁感应采集终端，能准确记录车辆驶入和驶离时间，即时将数据传输到系统平台。”项目相关负责人说，收费员手中的POS机，会对车辆停放信息拍照记录，实现全市临时占道停车和公共停车场的信息化管理。可实现分区域、分时段、阶梯式自动计时计费，防止收费流失，规范停车管理，也为以后交管部门采用价格杠杆合理调节城区动态交通流量，减少交通拥堵提供技术支撑。

打造公众停车信息服务平台
车主寻位更方便

日前，记者在“静态交通管理物联网”系统监控中心采访时发现，公众停车信息服务平台上的信息量很大。该平台充分利用物联网及现代信息技术，建设绵阳停车信息综合服务平台，通过互联网、手机APP、微信等途径，向驾驶人员提供动态停车泊位信息、动态交通路况信息、交通违章查询等服务，方便驾驶人员停车。

不仅如此，“绵阳市静态交通管理物联网系统”项目关联的“绵阳停车”APP，也受到不少驾驶员好评。下载“绵阳停车”APP后，就可以查找附近的临时占道停车泊位剩余数量，选择想要停放的泊位，根据导航到指定泊位停车。这个APP支持扫码缴费、车牌缴费、帮人缴费，不仅方便驾驶员停车，缴费也更加便捷。

在临园干道上，细心的市民可以看到有些路段设置有停车诱导屏，这也是方便市民更快地找到合适的停车位。停车诱导系统采用全新技术，通过三级LED显示屏实时显示特定区域、街道、停车场泊位信息，分流动态交通流量，提高停车效率，缓解交通拥堵，同时也大大减少了车主因寻找车位而耽误的时间。

完善机动车查缉布控系统
交通管理再升级

“静态交通管理物联网”还有一个功能强大的机动车查缉布控系统，通过向公安机动车查缉布控中心平台、绵阳智能交通大数据中心提供数据接口，实现各类机动车动态、静态监控数据共享、存储、非法机动车查缉、综合分析等功能。

这样，实现了全市、全省范围内针对机动车查缉布控的“多系统接入，多警种应用，多业务关联，一点布控，全网响应”，增强公安机关快速反应和对治安局势的控制管理能力，强化交通管理。我市PGIS警用地理信息系统同步建设，实现静态交通管理和机动车查缉布控的有机结合。

不得不说，“静态交通管理物联网”系统的建成投运提高科技城技术含量、提升了城市形象，同时取得交通、治安方面决策数据；加强了收费人员管理、提高停车服务质量、控制收费流失，减少收费纠纷；对市民而言，可享受便捷停车、快捷付费。

其实，运用停车收费管理系统和公众信息服务平台，搭建三级停车诱导系统，包括推广停车APP、推行非现金支付等物联网科技技术手段，就是为满足市民工作、生活、公共停车需求的合理资源配置手段，为市民提供高效停车、轻松出行服务，缓解交通拥堵，让车行得更安全，也停得更方便。

绵阳飞广州航线 早晚都有航班啦

航班时间：
广州起飞时间为21:40，次日凌晨00:05到达绵阳
绵阳起飞时间为07:35，09:50回到广州

本报讯（记者 田明霞）11日凌晨，南方航空公司一架波音737到达绵阳机场，标志着绵阳—广州航线加密为每天1-2班，早晚均有航班，当天可往返。

据悉，这是南方航空公司首次在绵阳南郊机场投放过夜运力，新增绵阳—广州航线。至此，从绵阳乘坐飞机出发前往广州，可实现当天往返，更加满足商务旅客需求，提高办事效率。加密的广州—绵阳航班号为CZ3373/4，广州起飞时间为21:40，次日凌晨00:05到达绵阳；返程：绵阳起飞时间为07:35，09:50回到广州，班期为每天1班，由南方航空B737系列机型执飞。

四川中医药高等专科学校
2018年直接考核招聘专业技术人员公告

根据《绵阳市市属事业单位直接考核招聘工作人员试行办法》等有关规定，四川中医药高等专科学校面向社会直接考核招聘36名编制内专业技术人员，报名时间截至8月20日下午17:00，试讲面试考核时间为8月24日。报名及其他详情请登录学校官方网站http://www.scctcm.edu.cn。

2018年8月9日

公 告

2016年9月21日，江油市人民法院作出（2016）川0781破1号《民事裁定书》，裁定受理四川聚人投资有限公司破产重整。根据重整工作进展需要，凡四川聚人投资有限公司江油“东城尚品”一期项目已交付订金或首付款但未签订购房合同或未办理商品房预售备案手续的业主，请带上相关协议书、收据、本人有效身份证件等相关资料原件，从公告之日起至2018年9月30日17时止，按照聚人公司相关要求办理补签合同或网签备案等相关手续，逾期不办理的视为自动放弃，聚人公司将不再保留房源，一切责任自行承担。

特此公告

四川聚人投资有限公司
四川聚人投资有限公司管理人
二〇一八年八月十日

公 告

为加快我区联社不良贷款的处置力度，降低信贷资产风险损失，拟对我区联社不良贷款依法诉讼清收法律服务商采购。招标方式为比选，欢迎服务商积极参与投标。

一、招标项目：不良贷款依法诉讼清收法律服务商采购
二、报名资质：详见《投标方须知》
三、邀请比选数量：不得低于3家
四、报名截止时间：2018年8月17日17:00。
五、比选谈判日期及时间：2018年8月21日下午14:00。
六、开标地点
绵阳市涪城区农村信用合作联社9楼会议室。
地址：绵阳市涪城区长虹大道南段17号。
七、联系人及电话：刘先生：13778008780

绵阳市涪城区农村信用合作联社
2018年8月9日

绵阳市涪城区交通运输局关于确认原航运公司退休职工张林享受原工商业者待遇情况的
公 示

原航运社职工张林，男，身份证号码：510702193806117676，1958年1月参加工作，以带资形式入航运社，经初步审核，符合原工商业者条件，拟享受原工商业者待遇，现予公示，敬请社会各界监督，监督电话：0816-2223533。公示时间：2018年8月13日至8月20日。

2018年8月13日